

CANNOBIO*Subito liberata la sede stradale*

Controlli per la frana sulla statale 34

Le persistenti piogge degli ultimi giorni hanno provocato alcuni smottamenti sulla rete viaria del Vco.

In particolare, la mattina di martedì 7 giugno – intorno alle 8.30 – lungo la Strada statale 34 del Lago Maggiore, all'altezza del Km 37+100, tra Cannobio e San Bartolomeo Valmara, si è verificato un rilascio di detriti dal versante sulla carreggiata lato montagna.

La sede stradale è stata ripulita in breve tempo dai massi, permettendo così al traffico veicolare di poter riprendere dopo mezz'ora. Sul posto è stato effettuato subito un primo disaggio e in via precauzionale l'Anas ha istituito un senso unico alternato.

Nella giornata di mercoledì 8 giugno è stato effettuato un sopralluogo con tecnici e geologo dell'Anas per valutare il mantenimento o meno del senso unico alternato e se di conseguenza procedere con ulteriori interventi di messa in sicurezza. Al momento in cui il giornale va in stampa non si hanno avuto ancora riscontri in merito.

LAVORI LUNGO LA SS34 IN LOCALITÀ CARMINE INFERIORE

Interesserà tutta l'estate il provvedimento che Anas Piemonte ha assunto per consentire le operazioni di carico e scarico di materiali da costruzione lungo la Strada Statale 34 del Lago Maggiore all'altezza del Km 31+790, in località Carmine Inferiore a Cannobio.

L'arteria stradale già caratte-

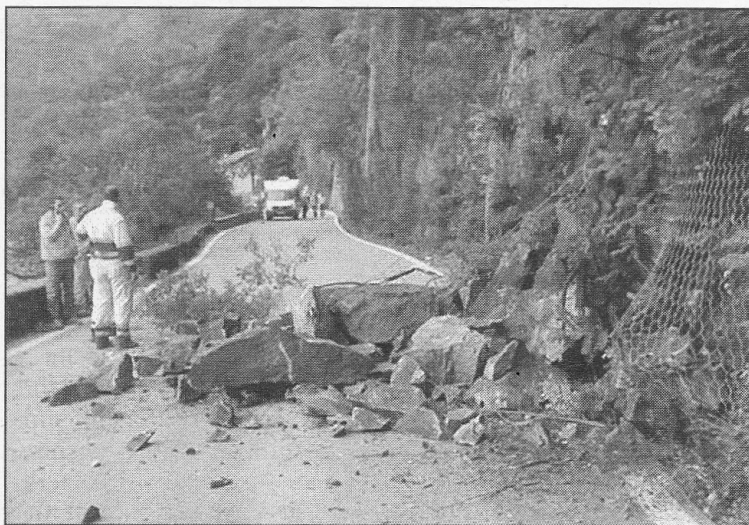

La frana sulla statale 34

rizzata da una sede non ampia ora vedrà anche il traffico regolato nel tratto interessato – quello di sinistra salendo da Verbania verso la Svizzera – da un senso unico alternato regolamentato da semaforo o da movieri.

Il provvedimento – che entrerà in vigore mercoledì 15 giugno – avrà valore fino a ve-

nerdi 30 settembre con durata massima di dieci minuti per ogni singolo trasporto.

Le operazioni di carico e scarico di materiali, invece, non saranno effettuate nei giorni festivi, nelle ore serali e notturne così come in occasione di esodi estivi o manifestazioni locali.

f.r.