

VIA EINAUDI ANGOLO VIA GRIVA

«Quell'area va ripulita» Ora interviene il sindaco

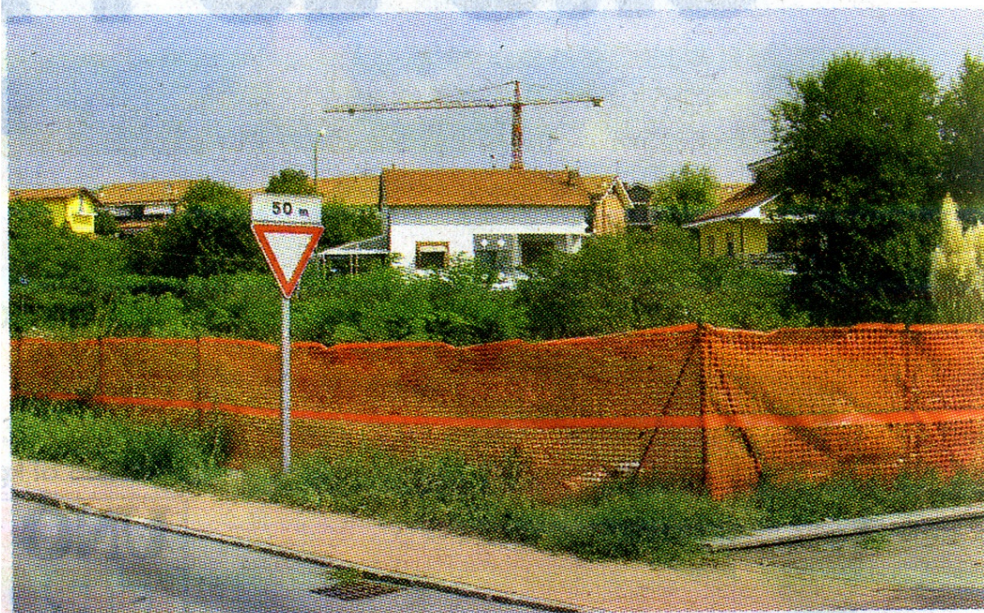

RIVALTA - Si prospettano tempi duri per le bisce e i topi che abitano nel prato incolto fra le vie Einaudi e Griva, di fronte al Rio Hotel. La protesta dei residenti ha infatti raggiunto l'ufficio del sindaco Amali Neirotti: *«I cittadini mi hanno segnalato il problema per cui agirò come dovuto, ordinando la pulizia»*. Non è però la prima volta che la questione viene sollevata. Già nel maggio scorso gli abitanti delle villette adiacenti il campo avevano lamentato la presenza di rettili e roditori che dai rovi e dalle erbacce arrivavano nei giardini, sulle scale e nelle stanze.

La società Rio srl, proprietaria dell'albergo e del campo incriminato, pur comprendendo il disagio di chi possiede case e ville che si affacciano sul terreno incolto aveva chiesto di poter soprassedere alla pulizia in vista del grande lavoro che l'ostensione della sacra Sindone avrebbe comportato per l'hotel. *«Abbiamo acquistato il terreno cinque anni fa e le tre pulizie effettuate da allora si sono rivelate costose ma inutili - avevano spiegato i referenti della società - Abbiamo chiesto al Comune di poter scalzare due spanne di terreno per eliminare definitivamente radici e polloni, ma la risposta è stata negativa: al momento siamo autorizzati soltanto a effettuare una pulizia che non alteri il terreno»*.

Adesso maggio è passato, il sacro lino è ritornato nel buio del duomo ma il prato resta un garbuglio di rovi ed erbacce, covo ideale per animali sgraditi. Unica novità, la comparsa di una rete di plastica rossa a suggerire l'intenzione di eseguire la manutenzione straordinaria che, sottolinea la proprietà, *«Verrà realizzata quando ci sarà la disponibilità economica, nei tre anni di apertura del cantiere previsti dalla legge»*.