

Il percorso espositivo rientra nelle attività previste nell'ambito del Progetto **Nati per Leggere Piemonte** il cui scopo è di promuovere la lettura ad alta voce ai



bambini di età compresa tra i 6 mesi e i 6 anni, per offrire loro adeguate

**Nati per Leggere**  
Piemonte

occasioni di sviluppo affettivo e cognitivo.

Il Progetto è realizzato in molte Biblioteche del Sistema fossanese e vive grazie anche al contributo della Compagnia di San Paolo.

Le attività nell'ambito dell'iniziativa prevedono laboratori di lettura ad alta voce rivolti ai bambini e alle loro famiglie, incontri di lettura riservati alle scolaresche, promozione della lettura tramite dotazioni librarie presso ambulatori pediatrici, consultori, asili nido, creazione di spazi nelle biblioteche e il dono di un libro ai nuovi "nati per leggere", un libro da leggere a casa e da conservare come ricordo del primo incontro con la biblioteca, quel posto forse un po' magico dove le parole raccontano, coccolano, fanno stare bene.



## Informazioni per le scuole



**Chi:** un gruppo classe asilo nido, scuole dell'infanzia, primo e secondo ciclo della scuola primaria di Fossano, Cervere, Genola, Montanera, Salmour, Sant'Albano Stura e Trinità e di altri Comuni al di fuori dell'Unione del Fossanese (in base alle disponibilità)



**Come:** prenotazione obbligatoria al n. 0172.61976 dal **23 settembre 2010**



**Dove:** Sala seminterrata del Castello degli Acaia - Fossano



**Quando:** dal 22 novembre al 20 dicembre 2010; gli incontri/visita potranno essere realizzati dal lunedì al venerdì alle ore 8,30 e alle ore 10,30; è possibile effettuare la visita anche il martedì e il giovedì alle ore 14,30/15, sempre su prenotazione. La durata è di 1 ora e 30 minuti circa



**"Biancaneve nel castello delle fiabe"**  
è realizzato in collaborazione con la **Torre delle Favole** - un progetto del Comune di Lumezzane (BS) - Assessorato alla Cultura  
Ideazione di Sonia Mangoni e Laura Staffoni  
Allestimento Amici dell'Arte Lumezzane

Info: Biblioteca Civica di Fossano - tel. 0172.61976  
Lucia.brusa@biblioteche.reteunitaria.piemonte.it  
www.bibliotecafossano.it

Si ringrazia Sophie Fatus per aver autorizzato l'utilizzo delle immagini per questo pieghevole

Città di Fossano  
Sistema Bibliotecario di Fossano

In collaborazione con  
Comune di Lumezzane BS

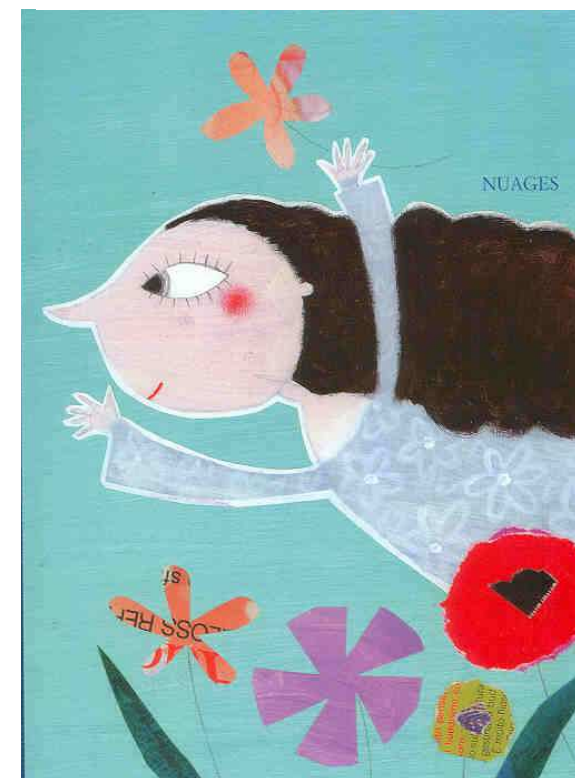

## **Biancaneve** **nel castello delle fiabe**

Biblioteca Civica di Fossano  
22 novembre - 20 dicembre 2010  
Ingresso libero

Inaugurazione:  
sabato 20 novembre ore 17,15

**Apertura su prenotazione per le scuole**

L'esposizione è aperta al pubblico sabato 4 e 18 dicembre, in occasione dei Pomeriggi Favolosi, e la domenica dalle 15 alle 18 nelle seguenti date:  
28 novembre, 5 - 12 - 19 dicembre 2010



“C’era una volta la finestra della Regina. Era lì che si sedeva a ricamare quando era inverno, quando pioveva, quando il cielo era grigio.

Un giorno che nevicava, la regina si perse a guardare il ricamo dei fiocchi

di neve. L’ago le sfuggì e si punse un dito.

“Sangue rosso, neve bianca, legno nero - sussurrò tra sé e sé - Ecco i colori della mia bambina: rosso sangue, nero legno, bianco neve. Biancaneve.

La chiamerò così.”



Ogni volta che si apre un libro si entra con la fantasia nelle storie che si stanno leggendo, a volte però la fantasia diventa realtà ed ecco allora che la fiaba di Biancaneve diventa vera, ma così vera che si entra proprio nella storia! **“Biancaneve nel castello delle fiabe”** è un percorso espositivo all’interno della celebre fiaba interpretata da **Sophie Fatus**, illustratrice di libri per bambini, un viaggio emozionale dentro la fiaba tra illustrazione e scenografia per raccontare visualmente la storia dei fratelli Grimm.

Sophie Fatus **sabato 20 novembre alle ore 16,15** sarà presente in Biblioteca e animerà, con Elisa Dani della Compagnia Il Melarancio, il Pomeriggio Favoloso e poi tutti insieme si entrerà nei luoghi incantati del racconto dove incontreremo la regina-matrigna, la dolce Biancaneve, i sette nani...



Quella di Biancaneve è una fiaba speciale, una fiaba al femminile e del femminile. Dice Giusi Quarenghi: “C’è la madre buona, generatrice, che mette al mondo la creatura, sognandola e desiderandola. Questo sogno-desiderio rende l’amore certo e forte, tanto che proteggerà la creatura nonostante la morte della madre. C’è la madre cattiva, mortifera, perché narcisa; gelosa della creatura femmina che cresce, vive il suo fiorire come il testimone (e la causa) del proprio sfiorire. Lo specchio

detiene la sua identità e la sua ossessione. La bambina non ne ha bisogno. Per avere conferma di essere bella, la madre cattiva deve specchiarsi, guardarsi da sé. Biancaneve è bella, lo è naturalmente, e lo è perché non lo sa e non lo cerca.”

Nella fiaba si affrontano tanti temi, dalla paura alla compassione, dalla diversità all’inganno, dalla solitudine alla solidarietà e all’amore, tanti stati d’animo che ritroviamo nella vita di tutti i giorni e che possono essere affrontati anche grazie all’aiuto di una fiaba. Ogni lettore, grande o piccolo, nel corso dell’itinerario rivivrà le sue emozioni attraverso le raffinate illustrazioni di Sophie Fatus.



Il percorso guidato consiste nella narrazione della fiaba completata da altre attività in base all’età dei visitatori.

#### Asilo nido

Il percorso sarà occasione di scoperta e di gioco attraverso il racconto dell’accompagnatore; al termine, in un angolo morbido, si potrà viaggiare di fiaba in fiaba con le parole dei libri e le immagini proiettate sullo schermo.

#### Scuola dell’infanzia e primo ciclo della scuola primaria

Comodamente sistemati nel luogo del lieto fine, si partirà verso altre destinazioni narrative: si potranno infatti leggere e “guardare” su un grande schermo altre fiabe e effettuare dei giochi linguistici ed enigmistici su Biancaneve e le altre figure del mondo dell’immaginario infantile.



#### Secondo ciclo della scuola primaria

Il percorso si concluderà con un incontro di lettura sul tema della fiaba con l’attività “Un’ora da fiaba”.

Un libro tira l’altro... il percorso scenico terminerà con piccole esposizioni di libri a tema: “Biancaneve nei libri della biblioteca”, “Bianca come la neve, rossa come... Storie a colori”, “Se 7 nani vi sembrano pochi... elfi, folletti, gnomi e altre creature”, “Storie di donne, donne nella storia”, “Specchio delle mie brame! Del bello, del brutto, dell’essere se stessi”; ogni tema verrà completato da una bibliografia.

#### Altre attività

I **Pomeriggi favolosi** di ottobre, novembre e dicembre saranno dedicati a Biancaneve e alle fiabe in genere: il 16 ottobre **“Mangiami!”** è la rilettura in chiave golosa di alcune fiabe; il 6 novembre è la volta de **“L’ottavo nano”**, personaggio di Ernesto Ferrero alla continua ricerca di Biancaneve; una **lettura speciale della fiaba** è prevista per sabato 20 novembre, in occasione dell’inaugurazione della mostra, mentre il 4 dicembre con **“Specchio delle mie brame”** si giocherà tra storie e specchi. Infine, domenica 19 dicembre, alle ore 16 presso il Teatro i Portici di Fossano, verrà rappresentato lo spettacolo teatrale **Bianca come la neve**, un viaggio nella fiaba tra danza, colori e suoni. Per maggiori informazioni [www.bibliotecafossano.it/biblioteca/ragazzi/attivitaragazzi.html](http://www.bibliotecafossano.it/biblioteca/ragazzi/attivitaragazzi.html)